



Rue du Chemin de Fer

Rue du Chemin de Fer

Lieu-dit :

Liste des parcelles cadastrales

VILLE	Div.	COMMUNE	Div.	CADASTRE		N° ordre	DESCRIPTION PARCELLE	SUPERFICIE
				Section	N°			
CHA	16	March -A-Pnt	2	A	24 W 552	0031	rue Léon Dubois, terre v.v.	1 505
CHA	16	March -A-Pnt	2	A	24 Y 552	0033	rue du Chemin de Fer, terre v.v.	390
CHA	16	March -A-Pnt	2	A	24 G 555	0038	rue Léon Dubois, terre v.v.	1 110
CHA	16	March -A-Pnt	2	A	24 X 552	0032	rue du Chemin de Fer, chemin	725
CHA	16	March -A-Pnt	2	A	37 D	0013	rue du Chemin de Fer, terre v.v.	530
Superficie totale m² :								4 260

Affectation au plan de secteur

Zone d'Aménagement Communal Concerté pour la quasi-totalité

Une partie de la parcelle 24 W 552 en zone d'habitat (400 m²)

Repris dans le SAR Saint-Charles

Situation et accès

Au carrefour entre la rue du Chemin de Fer et la rue Léon Dubois, 6030 Marchienne-Au-Pont

Remarques :

La voirie occupe une partie du site.

Une ancienne ligne de chemin de fer désaffectée borde le site au Nord

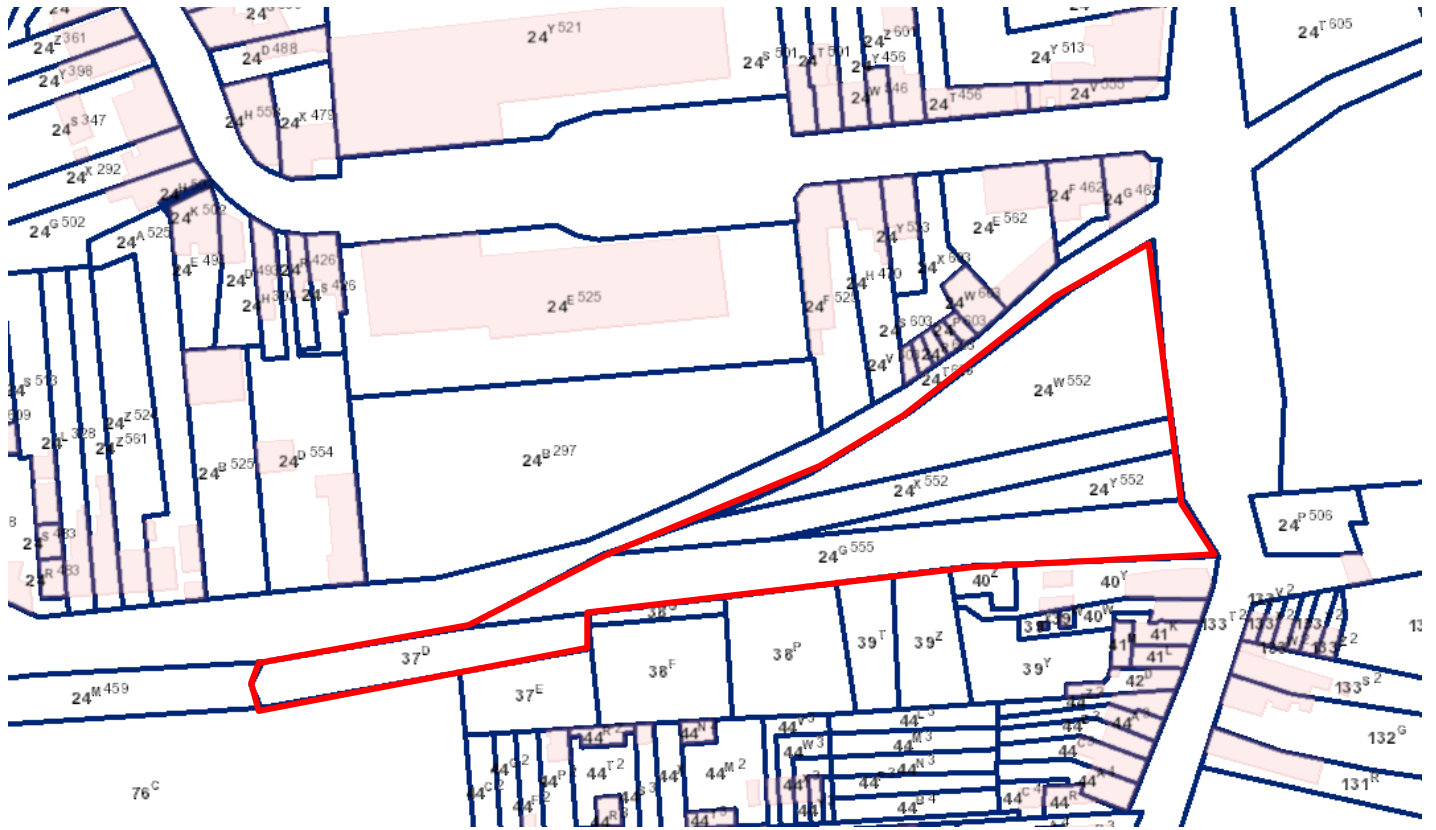



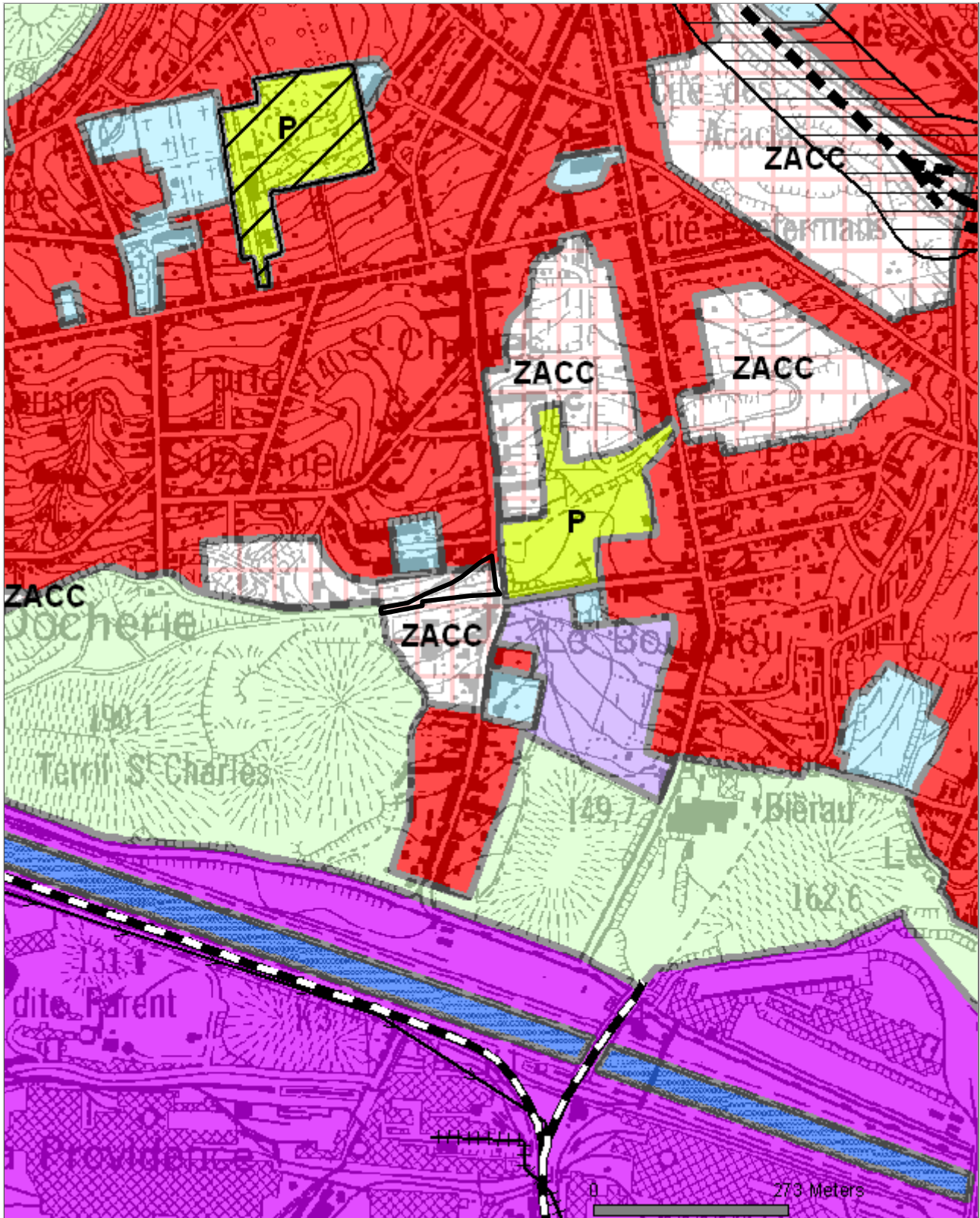

**Direction Générale de l'Aménagement du Territoire,
du Logement et du Patrimoine**

Rue des Brigades d'Irlande, 1 - 5100 Jambes

*Ce document n'a pas de valeur juridique.
L'information contenue est donnée à titre indicatif.*

Fond de plan : - Institut Géographique National - Bruxelles
- PLI DGATLP - Namur

Plan de secteur (version
coordonnée)

March-a-Pnt2 - Lot C12i - PldS

RÉGION WALLONNE