



**Charprés**

# Charprés

## Liste des parcelles cadastrales

VILLE	Div.	COMMUNE	Div.	CADASTRE		N° ordre	DESCRIPTION PARCELLE	SUPERFICIE
				Section	N°			
CHA	19	Roux		A	611 A	0022	Charprés, pré	2.470
CHA	19	Roux		A	612 A	0313	Charprés, pré	1.706
CHA	19	Roux		A	613 A	0314	Charprés, pré	5.758
<b>Superficie totale m<sup>2</sup> :</b>								<b>9.934</b>

## Affectation au plan de secteur

Zone d'activité économique mixte

## Situation et accès

rue Sous-le-Bois, 6044 Roux  
(en face de la station d'épuration S2200 rue Sous-le-Bois à Jumet))

Accès aisé par le Nord, par la rue Léopold (moins d'une minute depuis la A54)  
A54, Sortie Gosselies-Ouest  
N582 Chaussée de Courcelles vers l'Ouest, puis Rue de la Fierté  
à gauche Rue Léopold  
(Accès par le Sud déconseillé.)

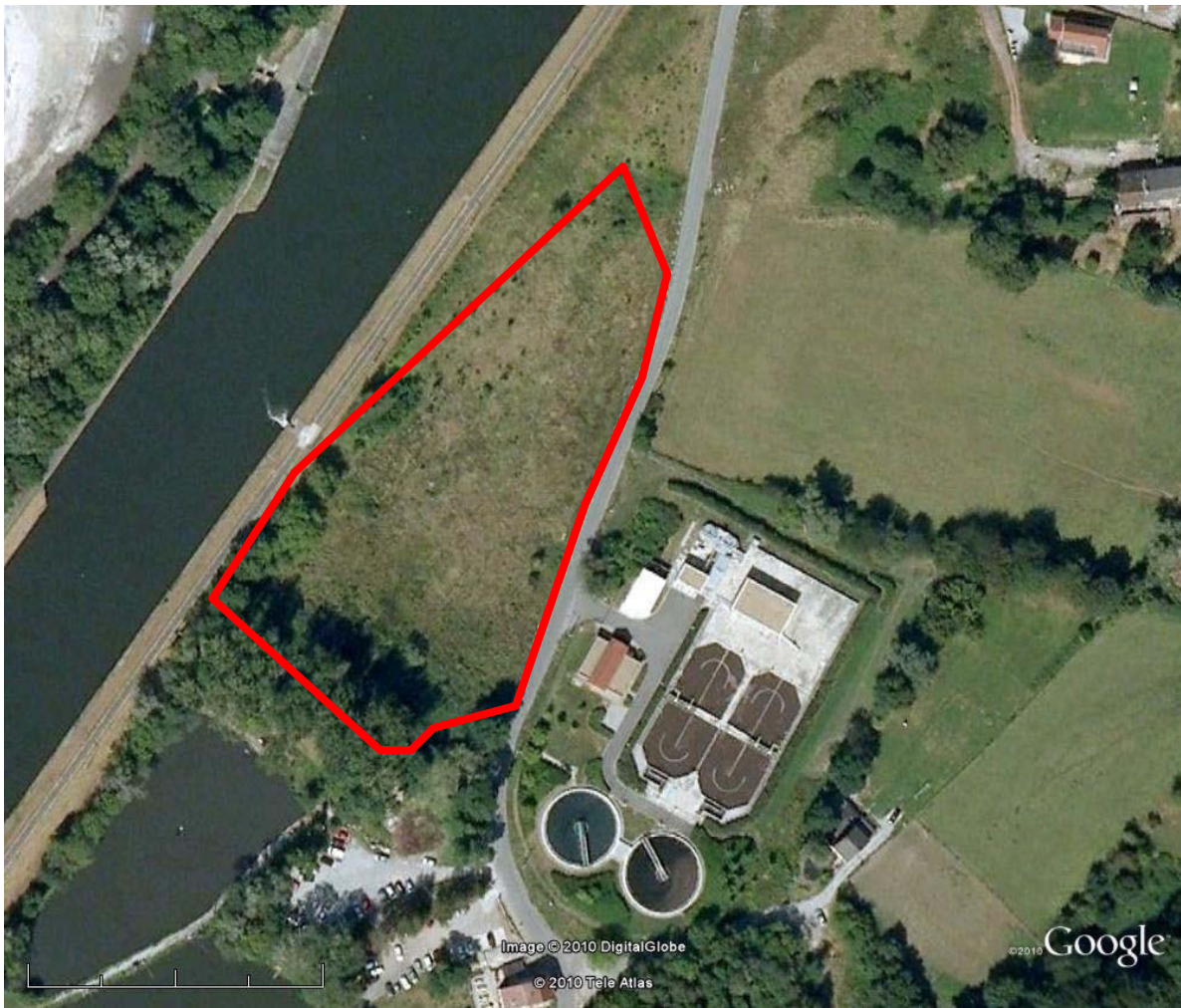

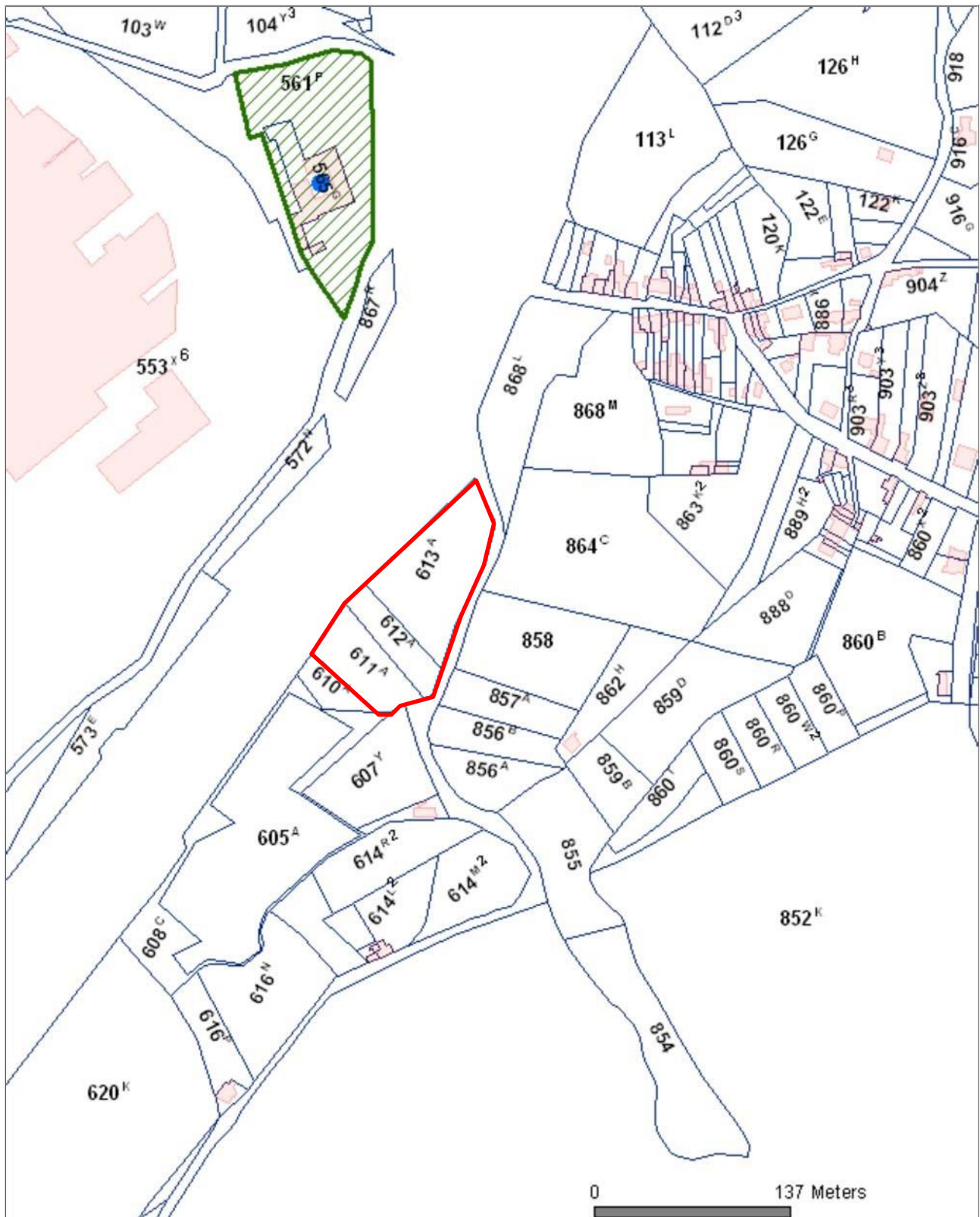

0 137 Meters



**Direction Générale de l'Aménagement du Territoire,  
du Logement et du Patrimoine**

Rue des Brigades d'Irlande, 1 - 5100 Jambes

*Ce document n'a pas de valeur juridique.  
L'information contenue est donnée à titre indicatif.*

Fond de plan : - © Institut Géographique National - Bruxelles  
- © PLI DGATLP - Namur

Patrimoine (Biens classés,  
sauvegarde, protection)

Roux 611, 612, 613 A Cadastre

RÉGION WALLONNE

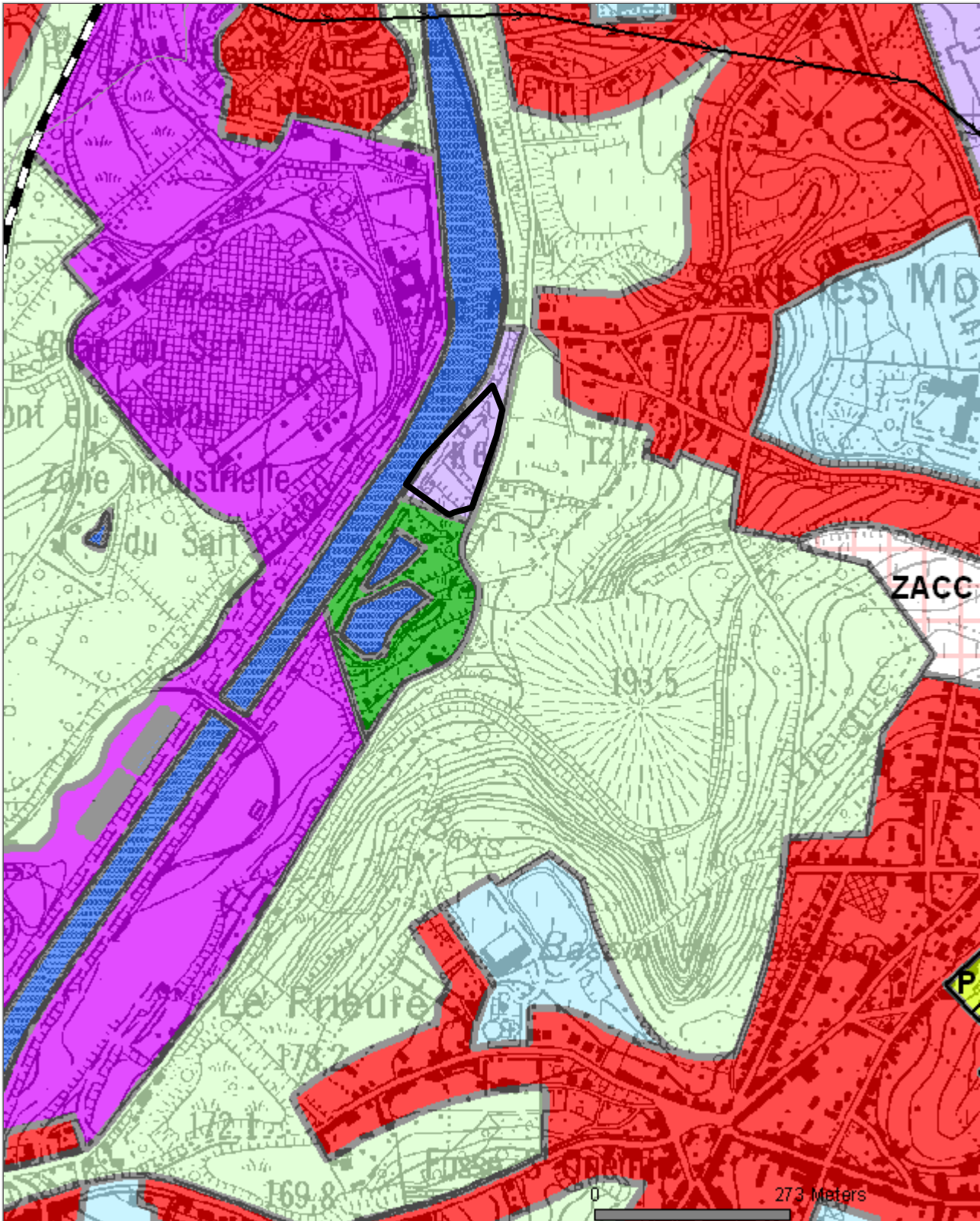

**Direction Générale de l'Aménagement du Territoire,  
du Logement et du Patrimoine**  
Rue des Brigades d'Irlande, 1 - 5100 Jambes  
*Ce document n'a pas de valeur juridique.  
L'information contenue est donnée à titre indicatif.*  
Fond de plan : - © Institut Géographique National - Bruxelles  
- © PLI DGATLP - Namur

Plan de secteur (version  
coordonnée)

Roux 614M2